

Beurteilung gem. ÖNORM M6230:2018-03 – nicht akkreditiert

In chemisch-physikalischer Hinsicht entspricht der Badesee vor der Badesaison den Anforderungen an Naturbadegewässer.

Die verminderte Sichttiefe kann auf Grund der hygienischen Unbedenklichkeit toleriert werden.

Eine Schadstoffanreicherung (Kohlenwasserstoffe) wurde nicht festgestellt.

In bakteriologischer Hinsicht ist das Gewässer als hervorragend zu.

Trophiegrad: mesotroph

Gemäß dem vorliegenden Ortsbefund, der Messungen vor Ort und der Gesamtheit der untersuchten Parameter ist das Wasser des Badesees für Badezwecke geeignet.

Maria Enzersdorf am 13.05.2019

Zeichnungsberechtigt
für den Inspektionsbericht

gemäß Bäderhygienegesetz,
BGBl. Nr. 254/1976
Berechtigter

| | | |
|---|--|---|
|  | Unterzeichner | Ulrich Walter Purtscher |
| | Datum/Zeit-UTC | 2019-05-13T12:46:40+02:00 |
| | Prüfinformation | Informationen zur Prüfung der elektronischen Signatur finden Sie unter: https://www.signaturpruefung.gv.at |
| Hinweis | Dieses mit einer qualifizierten elektronischen Signatur versehene Dokument hat gemäß Art. 25 Abs. 2 der Verordnung (EU) Nr. 910/2014 vom 23. Juli 2014 ("eIDAS-VO") die gleiche Rechtswirkung wie ein handschriftlich unterschriebenes Dokument. | |

| | | |
|---|--|---|
|  | Unterzeichner | Michael Vogl |
| | Datum/Zeit-UTC | 2019-05-14T11:57:22+02:00 |
| | Prüfinformation | Informationen zur Prüfung der elektronischen Signatur finden Sie unter: https://www.signaturpruefung.gv.at |
| Hinweis | Dieses mit einer qualifizierten elektronischen Signatur versehene Dokument hat gemäß Art. 25 Abs. 2 der Verordnung (EU) Nr. 910/2014 vom 23. Juli 2014 ("eIDAS-VO") die gleiche Rechtswirkung wie ein handschriftlich unterschriebenes Dokument. | |

HYDROBIOLOGISCHE UNTERSUCHUNG / INSPEKTION

Ortsbefund:

| | |
|-------------------------|---------------------------------------|
| Probenehmer/Inspektor: | Bernhard Zens, MSc |
| Datum der Inspektion: | 09.04.2019 |
| Uhrzeit der Probenahme: | 11:45 Uhr |
| Stelle der Probenahme: | NW-Ufer & SO-Ufer |
| Witterungsverhältnisse: | trocken, sonnig, leicht windig, 19 °C |
| Zugang: | Schlüssel |

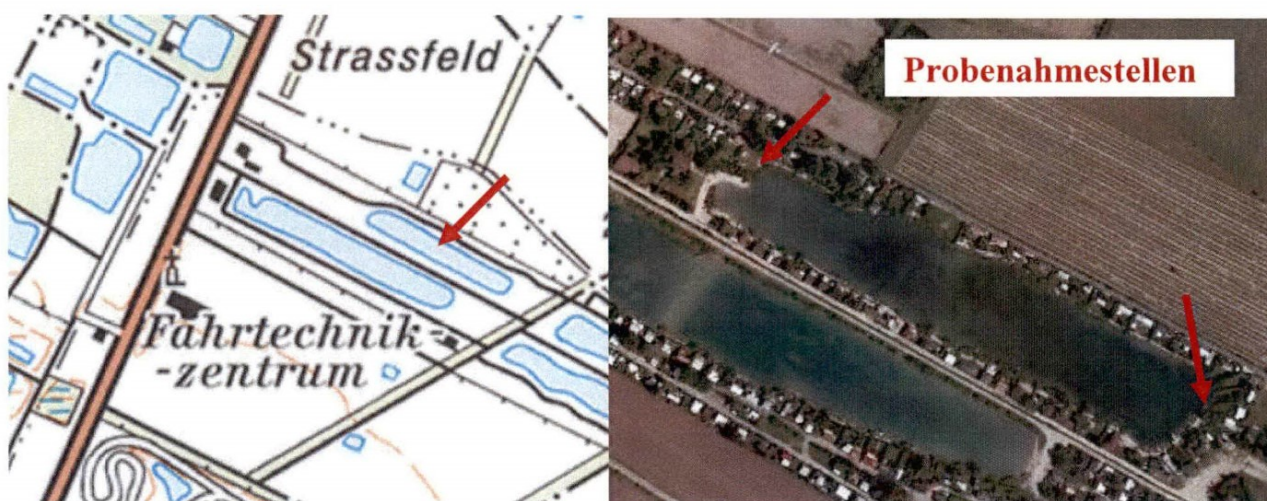

Uferbeschaffenheit:

| | |
|-----------------|----------------------|
| Uferlinie: | strukturiert |
| Ufervegetation: | teilweise verwachsen |

Freiwasserzone:

| | |
|----------------------|------|
| Flachwasserzonen: | ja |
| Tiefwasserbereiche: | nein |
| Makrophytenaufwuchs: | nein |

Sediment: Schotter, anorg. Schlamm, Faulschlamm

Umlandnutzung: Wiese, Landwirtschaft, verbaute Flächen

weitere Angaben zum Gewässer:

| | |
|-------------------|-------------|
| Seezulauf: | Grundwasser |
| Seeablauf: | Grundwasser |
| größte Tiefe [m]: | 1,5 - 2 |